

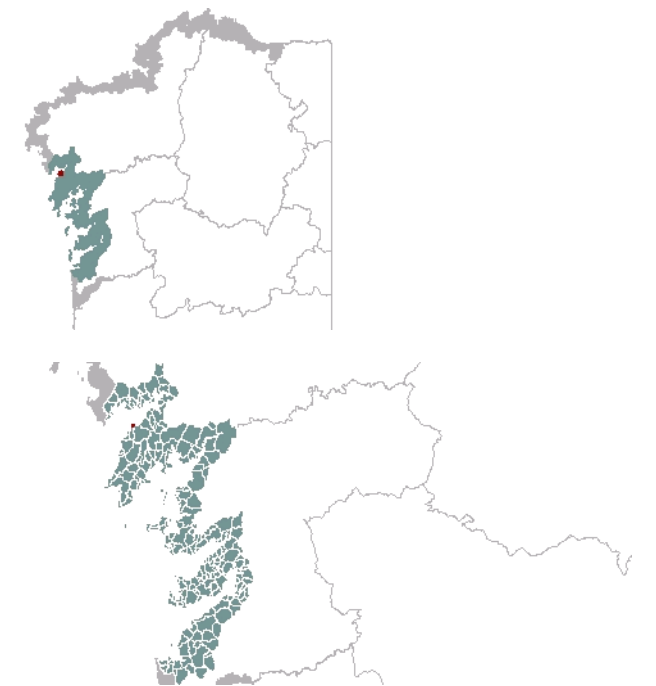

1. EMPRAZAMENTO



DATOS XERAIS

Comarca: Rías Baixas. Sector: Ría de Muros e Noia. Municipio: Porto do Son. Parroquias: San Vicente de Noal. Extensión: 0,29km².

2. CARACTERIZACIÓN

ELEMENTOS NATURAIS



AS FORMAS DO RELEVO

Pequena elevación montañosa (menos de 100 metros snm.) de natureza granítica que debido á súa proximidade ao mar forma cantís de ladeira cuxa pendente, nos tramos finais, chega a superar o 30 % de desnivel.

AS UNIDADES LITOLÓXICAS

Dominio absoluto do granito hercínico de dúas micas de gran medio a grosso, con orientación por deformación, "Tipo Barbanza".

A DIVERSIDADE CLIMÁTICA

Costa acantilada incluída dentro do dominio climático Cálido e Húmido: as temperaturas son suaves con valores medios anuais que non baixan de 15°C e a amplitude térmica rolda os 13°C. As precipitacións medias oscilan entre 1200mm e 1400mm ao ano.

OS SOLOS

En case toda a vertente dominan os chans en xeral pouco desenvolvidos, con predominio de regosois e leptosois líticos en tramos de forte pendente con afloramentos rochosos, ademais de cambisois dístricos en sectores de menores desniveis.

AS AUGAS

Esta pequena unidade bañada polas Augas Costeiras de Porto do Son (20172) non contén unha rede de drenaxe mencionable, a excepción das pequenas valgadas ás que na ladeira, poden dar lugar arrosos temporais.

O PATRIMONIO NATURAL

Unidade acantilada na que domina o hábitat 1230 de cantís mariños atlánticos. Na elevación costeira aparecen afloramentos rochosos que corresponderían ao ambiente dos hábitats do grupo 82, pendentes rochosas con vexetación casmofítica. A matogueira case non ten extensión e está moi degradada polos usos forestais. A esta zona corresponderíalle o hábitat 4040, de breixiras secas costeiras atlánticas de Erica vagans.

ELEMENTOS ANTRÓPICOS

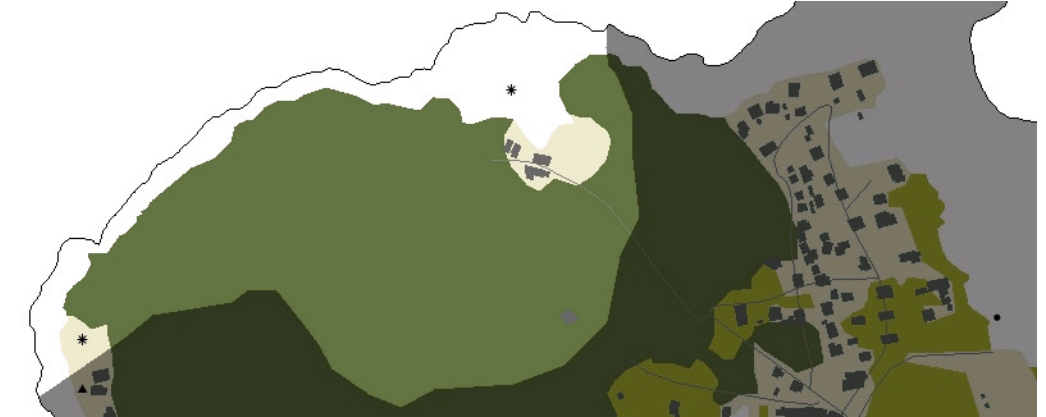

USOS DO SOLO

Sobre un cantil rochoso predominio do uso forestal, destaca a existencia dun camping con edificacións e instalacións propias da actividade.

MORFOLOXÍA

Destaca a existencia dun camping dotado de instalacións deportivas e edificacións destinadas a comedor, cafetería, baños e servizos. Hai tamén unha vivenda unifamiliar pertencente ao núcleo de O Campo do Prado.

INFRAESTRUTURAS DE MOBILIDADE

Hai unha vía de acceso ao camping que conecta coa estrada AC-550 e unha rede de camiños de terra entre a densa masa forestal.

PATRIMONIO HISTÓRICO

Non hai presenza de xacementos nin patrimonio cultural na unidade.

O CARÁCTER E A ORGANIZACIÓN ACTUAL

Nunha elevación de tipo montañoso sobre o mar enténdese que o predominio do uso forestal se deba á escasa profundidade do chan xa que se asenta sobre un cantil rochoso, este feito e o relevo accidentado favorecen que non se desenvolveran asentamentos ou outros usos do chan.

DINÁMICA DA PAISAXE

RISCOS E IMPACTOS

A completar durante a elaboración dos catálogos e directrices da paisaxe litoral.

3. AVALIACIÓN

VALORACIÓN DA PAISAXE

A singularidade desta paisaxe reside en que se trata dun elemento particular do litoral galego, o Monte Caveiro é unha elevación rochosa cuxa formación é consecuencia da erosión do mar, chegando a superar pendentes do 30 %. Este feito dota de gran beleza a contorna costeira sobre a que se asenta. Escolléronse dous puntos de observación na fachada costeira, un deles úsase como miradoiro e ambos ofrecen unha panorámica da ría de Muros e Noia.

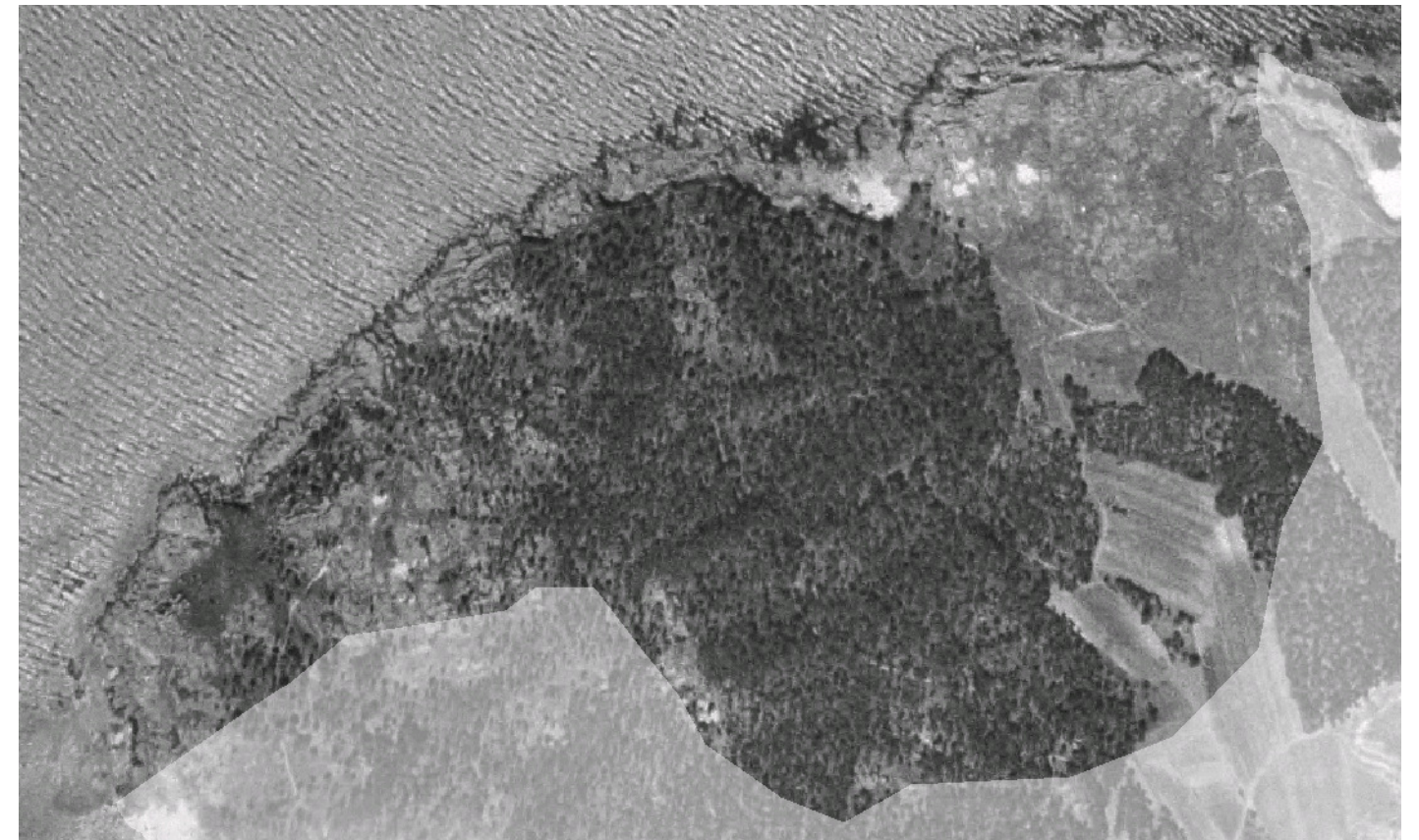

4. PLANIFICACIÓN

OBXECTIVOS DE CALIDADE PAISAXÍSTICA

A completar durante a elaboración dos catálogos e directrices da paisaxe litoral.

ACCIÓNNS

A completar durante a elaboración dos catálogos e directrices da paisaxe litoral.

ÁMBITOS DE REQUALIFICACIÓN

Nesta unidade non se contemplan posibles ámbitos de requalificación.

Lenda / Leyenda

Usos do solo / Usos del suelo

- | | |
|---|--|
|  Chairas intermareais / Llanuras intermareais |  Matogueiras / Matorrales |
|  Marismas / Marismas |  Cultivos e prados / Cultivos y prados |
|  Praias / Playas |  Cultivos frutícolas e de viveiro / Cultivos frutícolas y de vivero |
|  Dunas / Dunas |  Viñedos / Viñedos |
|  Lagoas e humedais costeiros / Lagunas y humedales costeros |  Cultivos baixo plástico / Cultivos bajo plástico |
|  Cantis / Acantilados |  Forestal de repoboación / Forestal de repoblación |
|  Vexetación costeira / Vegetación costera |  Outras formacións arbóreas / Otras formaciones arbóreas |
|  Bosques autóctonos / Bosques autóctonos |  Outras masas de auga / Otras masas de agua |
|  Bosques de ribeira / Bosques de ribera |  Canteira / Cantera |
|  Bosques mixtos / Bosques mixtos |  Artificial / Artificial |
|  Bosques de recolonización / Bosques de recolonización | |
|  Outras formacións de carácter húmido / Otras formaciones de carácter húmedo | |

Asentamentos / Asentamientos

-  Asentamento de carácter fundacional / Asentamiento de carácter fundacional
-  Desenvolvemento periférico / Desarrollo periférico
-  Asentamento funcional / Asentamiento funcional
-  Agregado urbano / Agregado urbano
-  Nova agrupación / Nueva agrupación
-  Outras edificacións / Otras edificaciones

Hidrografía / Hidrografía

Patrimonio / Patrimonio

-  Bens de Interese Cultural / Bienes de Interés Cultural
-  Arquitectura industrial, militar e marítima / Arquitectura industrial, militar y marítima
-  Patrimonio arqueolóxico / Patrimonio arqueológico
-  Patrimonio etnográfico / Patrimonio etnográfico
-  Ptos de observación de conca ampla / Ptos de observación de cuenca amplia
-  Puntos de observación didácticos / Puntos de observación didácticos
-  Puntos de observación / Puntos de observación
-  Faros / Faros

Toponimia / Toponimia

- Toponimia interior / Toponimia interior
- Núcleos de indentidade do litoral / Núcleos de indentidad del litoral**
- Praia / Playa
- Lugares con enerxía de relevo / Lugares con energía de relieve
- Toponimia de costa / Toponimia de costa
- Espazos de interese paisaxístico / Espacios de interés paisajístico**
- Toponimia de portos / Toponimia de puertos

Batimetría / Batimetría

- | | | | | |
|---|---|--|---|---|
|  0 m |  -20 m |  -100 m |  -500 m |  -2000 m |
|  -10 m |  -50 m |  -200 m |  -1000 m |  -3000 m |











Espazos de interese / Espacios de interés

-  Espazos de interese xeomorfolóxico / Espacios de interés geomorfológico
-  Área de interese de Taxón / Área de interés de Taxón
-  Espazos de interese paisaxístico / Espacios de interés paisajístico
-  Espazos de protección de ladeira / Espacios de protección de ladera

Rede de Espazos Naturais / Red de Espacios Naturales

Liña de dinámica litoral / Línea de dinámica litoral

Sistemas territoriais / Sistemas territoriales

-  Zona aeroportuaria / Zona aeroportuaria
-  Pista de ateraxe / Pista de aterrizaje
-  Lámina de auga do porto / Lámina de agua del puerto
-  Zona portuaria / Zona portuaria
-  Ferrocarril / Ferrocarril
-  AVE / AVE
-  Autoestradas e autovías / Autopistas y autovías
-  Corredores e vías rápidas / Corredores y vías rápidas
-  Outras estradas / Otras carreteras
-  Pistas e camiños / Pistas y caminos
-  EDAR / EDAR



1:20.000

0 100 200 400 600 800 Metros

Sistema de referencia: European Datum 1950, fuso 29
Sistema de referencia: European Datum 1950, fuso 29



